

「ふ」だんの「く」らしを「し」あわせに。

福祉くるるべ



大丈夫、
みんな一人ひとり。

特集「子どもの幸せを守る制度」

2023
09
September

第18回黒部市社会福祉大会

地域幸福度調査アンケート

WAWAWAネットワーク

〔編集・発行〕 社会福祉法人 黒部市社会福祉協議会 令和5年9月1日発行

この広報誌は一部共同募金の助成金により発行されています。

新型コロナウイルス感染症の県内での発生状況で、イベントの中止や休館となることがございますので、ご了承ください。来館時にはマスクの着用、検温、手指消毒を推奨しています。

2023
9

介護予防のための
元気はつらつ体操教室

新規参加者随時受付中 /
黒部市福祉センター
TEL.(0765)54-1082

時間/10:00~11:00
対象/65歳以上の方
参加費/300円(入館料のみ)

| 日 | 月 | 火 | 水 | 木 | 金 | 土 |
|------|------------|------------------------|-------------|------------------|-------------------|------------|
| 27 | 28 | 29 | 30 | 31 | 1 健康体操 | 2 |
| 3 | 4 | 5 アロマ・ヨガ | 6 自力整体 | 7 自力整体 | 8 アロマ・ヨガ | 9 |
| 10 | 11 | 12 自力整体 | 13 脳トレ | 14 アロマ・ヨガ | 15 自力整体 | 16 |
| 17 | 18 敬老の日 | 19 音楽療法 | 20 音楽療法 | 21 音楽療法 | 22 音楽療法 | 23 秋分の日 |
| 24 | 25 | 26 健康体操 | 27 | 28 健康体操 | 29 認知症 予防講座 | 30 |
| 10/1 | 2 | 3 ヒートショック・ 薬について | 4 アロマ・ヨガ | 5 認知症 予防講座 | 6 体操 | 7 |

- は休館日
- 体操 樋口瞬先生
- 健康体操 炭田亮子先生
- アロマ・ヨガ 村田あゆみ先生
- 音楽療法 岡島聡子先生
- 自力整体 稲田清美先生
- 脳トレ くらべ脳トレクラブ
- 認知症予防講座 池田リハビリテーション病院
- ヒートショック・薬について サエラ薬局

★令和4年4月より、生き生き倶楽部の予定は広報くるるべにて掲載しております。

消防の
豆
知識

消火器の 取り扱い方法



- 1 火事を見つけたら大きな声で「火事だあー」と人に知らせる。
- 2 火点から3m付近まで近づいてピンを抜く。
- 3 ホースを取り出し姿勢を低くしてレバーを握る。
- 4 ホースを左右に細かく高速でスイング。
- 5 火点の下部を狙いながら徐々に近づき消火する。

今までは「ゆっくりほうきで掃くように消火する」でしたが、左右に細かく高速でスイングすると消火能力が上がるようになりました。



今月の表紙

朝の登校時間。
4人の小学生が歩いていると、向こう側から犬の散歩をしているご近所さんが。あいさつを交わすと心があたたかくなって、「たくさんの人が見守ってくれている」と感じた夏休み明けでした。

福祉・ボランティアに関することは

社会福祉法人 **黒部市社会福祉協議会**

<http://www.kurobesw.com/>



本所 黒部市福祉センター内
〒938-0022 黒部市金屋464-1 TEL.(0765)54-1082(代表) FAX.(0765)52-2797
TEL.(0765)57-1089(ケアセンター・ホームヘルプセンター) Eメール kurobesw@ma.mrr.jp
宇奈月支所・黒部市東部地域包括支援センター 黒部市ふれあい福祉センター内
〒938-0862 黒部市宇奈月町浦山2111 TEL.(0765)65-1165 FAX.(0765)65-9533
Eメール tobu-houkatsu@kurobesw.jp

私たちは5GOALS for 黒部を推進しています



ちよこっと情報 [黒部市の人口] 39,816人 [65歳以上の人口] 12,850人 高齢化率 32.3% R5.7.31現在

子どもの幸せを守る制度

児童相談所から昼夜問わず乳幼児の保護の依頼を受けている富山県立乳児院。現在は生後7か月から3歳のお子さん15人を預かっています。平成22年より、富山県から里親支援の業務を一部受託し、里親支援の充実を図っています。今回は、富山県立乳児院 院長補佐の久道晴美(ひさみち はるみ)さんと里親支援機関事務局の藤本美智子(ふじもと みちこ)さんから、乳児院と里親制度の現状、今後のあるべき姿について伺いました。

命のバトンをつなぐ

乳児院は、保護者が様々な理由で家庭で育てられなくなった0歳〜3歳までの乳幼児を集団の中で保育士や看護師などが24時間養育します。乳幼児にとって生活の場であり身体的心理的な人間形成においても大切な時期を過ごすところ。子どもと安全と安心できる環境の提供、そして実親さんや里親さん、児童養護施設といった次のステップに命のバトンを繋いでいく役割も担っています」と久道さんは話します。

乳児院で大切にしていることは、個別化と家庭的環境です。「通常の業務ではどのお子さんにも公平に関わっています。家庭ではお父さんやお母さんといった特別な存在がおられますよね。ここでも子どもたちにとって特別な存在となる担当養育者がいます」と久道さん。退所時には、乳児院での生活記録として職員がアルバムを作成し、お子さんが大切な存在である証として渡しています。

家庭的な環境を大切に

子どもたちは自分の好きな遊びを見つけたり友達と遊んだりしながら、困ったときには大人に助けを求めて成長していきます。また、大人

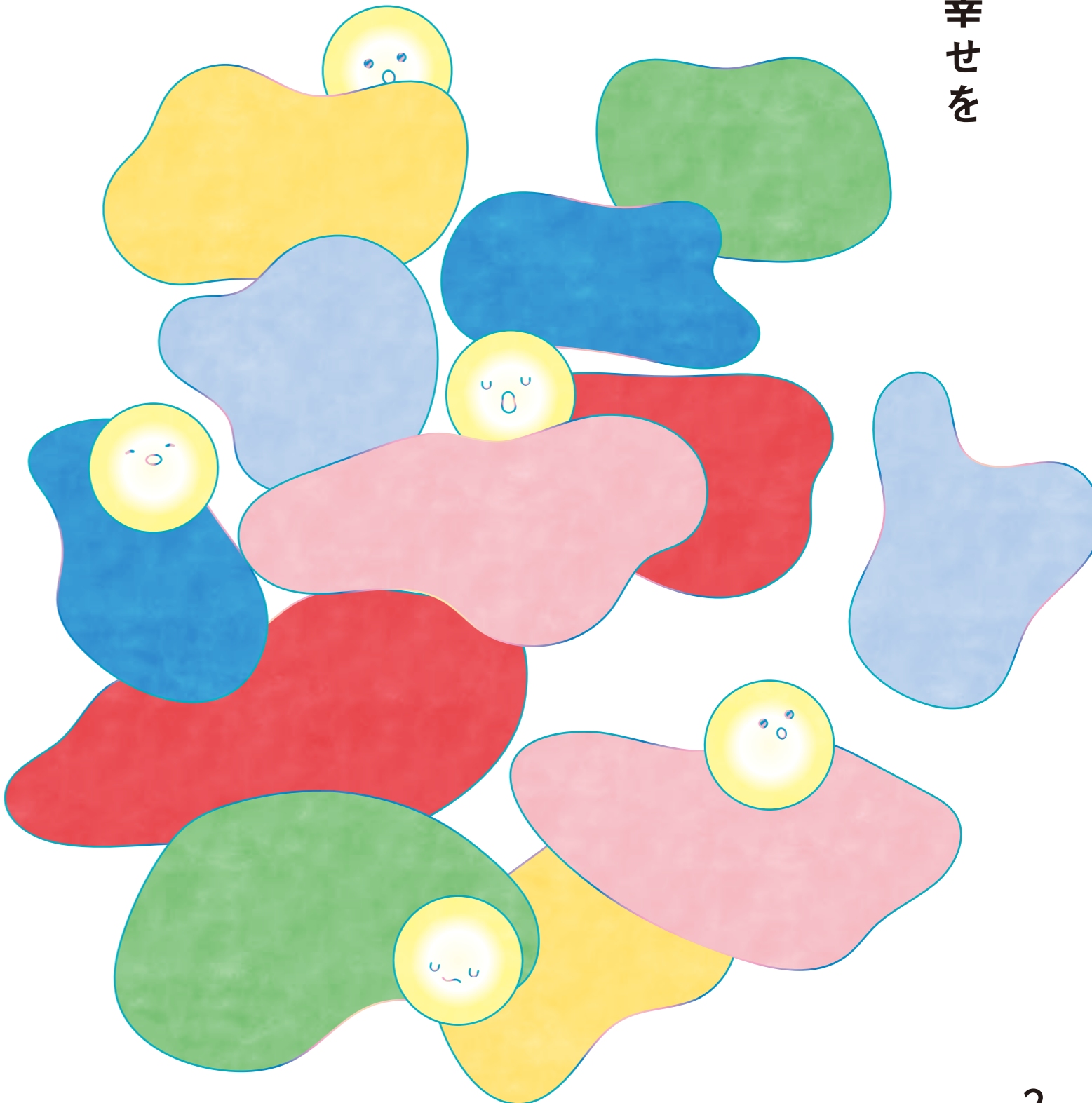

小規模棟の室内には、絵本やおもちゃが並ぶ

のまねをしながら道具の使い方やお手伝いを覚えていきます。しかし、集団生活では時間や活動範囲が限られており、自分の思うように遊べないことがあります。そこで、少しでも家庭的な経験ができるように一般住宅を再現した小規模棟を併設し、2歳以上の子がベアになって一日自由に遊び、おもちゃの片づけや食事、お昼寝、お風呂に入る経験などをしていきます。

乳児院ではこの他、保護者と子どもとの面会、育児トレーニング、家庭訪問をしています。また、退所後6か月間はアフターケアとして月1回、電話にて子どもの様子や保護者からの相談を聞き家庭での養育をサポートしています。

子どもの幸せと里親制度

里親制度は子どものための制度で、児童福祉法に定められた「子どもの権利を守る」制度です。里親は、何らかの事情により、家庭での生活が困難になった子どもを自分の家庭に迎え入れ、さまざまなサポートを受けながら子どもを養育します。

全国には家庭で暮らすことができない子どもたちが約4万2千人おり、富山県では約120人の子どもたちが施設や里親家庭で暮らしています。このように、保護者のいない児童や、保護者に監護させることが適当でない児童を、公的責任で社会的に養育し、保護するとともに、養育に大きな困難を抱える家庭へ支援を行うことを社会的養護と言います。社会的養護が必要な子どもたちの生活の場は大きく2つに分かれます。

1つ目は家庭養護と言われる、里親の自宅などでの生活です。全国では約1万5千世帯が里親登録しており、富山県では約100世帯が登録しています。しかし、約100世帯の里親家庭がある中でも、子どもの年齢や状況に応じて里親とのマッチングを考えると、今すぐに受け入れできる家庭は3分の1程になるため、まだまだ里親家庭を増やす必要があります。

2つ目は施設養護と言われる、乳児院や児童養護施設、児童自立支援施設などでの生活です。日本では全体の78.5%が施設養護であり、施

活動レポート | 7月15日(土)黒部市国際文化センターコラーレ

第18回黒部市社会福祉大会

7月15日(土)黒部市国際文化センターコラーレにて第18回黒部市社会福祉大会が開催され、約300名が参加しました。この大会は市民と市内の福祉関係者が一堂に会し、「誰もが安心して暮らせるやさしい福祉のまちづくり」を共に推進していくことを目指しており、大会決議では「人材育成の環境整備」、「地域福祉推進の場づくりと拠点整備」、「財源の確保」の3点を掲げ、参加者一同で決議を行いました。

式典では黒部市の福祉活動に貢献された方々や、地域福祉推進のために多額のご寄付を頂いた方々への表彰が行われ、11個人3団体が受賞されました。



表彰を受ける黒部峡谷鉄道株式会社様

受賞者

黒部市社会福祉協議会会長表彰(社会福祉事業功労)

| 氏名(地区) | 推薦団体 |
|-----------|-----------------|
| 河田文雄(村椿) | 村椿地区社会福祉協議会 |
| 大坪百合子(生地) | 黒部市更生保護女性会 |
| 大野美恵子(生地) | 黒部市食生活改善推進協議会 |
| 大角通宏(若栗) | 特定非営利活動法人松桜閣保勝会 |
| 齊田進(若栗) | 特定非営利活動法人松桜閣保勝会 |
| 堀川征夫(若栗) | 特定非営利活動法人松桜閣保勝会 |
| 高村代美子(石田) | 黒部市石田赤十字奉仕団 |
| 福井聖夫(浦山) | 黒部市遺族会 |
| 島宗義(村椿) | 黒部市遺族会 |
| 稲澤國子(生地) | 黒部市遺族会 |
| 井上信子(生地) | 黒部市遺族会 |

敬称略順不同

黒部市共同募金委員会会長表彰

| 団体及び企業名 |
|------------|
| 黒部峡谷鉄道株式会社 |
| 黒部市立桜井小学校 |

| 黒部市共同募金委員会会長 感謝状の贈呈 |
|------------------------|
| 団体及び企業名 |
| 株式会社ノースランド |
| 黒部ショッピングセンター メルシー |



七五三宮参りの子どもたち

設大国と呼ばれる現在の現状があります。その背景の一つには、戦争で家も家族も失った子どもたちを保護するために戦後、各地で施設が広まったことがあります。時代とともに保護を必要とする背景が変わった今、子どもたちの養育の場は施設ではなく家庭的な環境が重要であると、里親制度の推進が期待されています。「子どもの成長に大切なことは、特定の大人との安定した関係を築くことです。その過程で、安心感や自己肯定感を高めることができ、周囲の大人との信頼関係を築いていきます。そし

て、里親家庭での生活を通して、子どもたちが将来家庭を築くときに里親さんをモデルとすることもできます」と藤本さん。また、「施設で暮らすことになった場合は、転校を余儀なくされるのがほとんどです。ある日突然今まで住み慣れた地域や学校との関係を断絶され、地域とのつながりを継続することも可能になります。私たちは、里親さんが増えて一人でも多くの子どもたちが住み慣れた地域で、そして、家庭で暮らせるようになることを願っています」と話します。

今後のあるべき姿

乳児院では児童相談所や行政、地域の関係機関との連携と情報共有も欠かせません。「一番良いのは実親さんのところに帰れることだと思いますが、それが難しい場合には里親さんの存在が大切になります。実親さんや里親さんも含めて、地域でSOSを出している方を支援していくことが子どもの幸せにつながるのではないかと感じています」と久道さん。私たちがまずできることは、子どもの権利を守る制度や里親制度を正しく理解することだと思います。未来ある子どもたちの成長を見守る応援団が一人でも多くなることを願います。



(左側から)事務長の荒川さん、久道さん、藤本さん

里親講演会のお知らせ

「広めよう里親 in とやま2023」

【講師】坂本歩氏

【日時】10月14日(土)13時30分～15時30分

【会場】富山県民生センター サンプルテ

【申込・問合せ】富山県里親支援機関事務局
076-4328137

詳しくはこちら



黒部市福祉センターのお知らせ

休憩時間/8:30~16:00 入浴/10:30~15:30

新型コロナウイルス感染症の県内での発生状況で、イベントの中止や休館となることがございますので、ご了承ください。

9月

新型コロナウイルス感染症拡大防止のため、9月は演芸、ステージ発表をいたしません。

休館日 毎週月曜日(4日・11日・18日・25日)
祝日の翌日のため24日は休館日です。

催し物と休館日のご案内

10月

休館日 毎週月曜日
(2日・9日・16日・23日・30日)

今月のクラブ

ポールウォーキング

8日(金) 13:30~15:00
場所:石田交流プラザ(現地集合)

22日(金) 13:30~15:00
場所:大布施公民館(現地集合)

囲碁・将棋クラブ

金曜日(1日・8日・15日・22日・29日) 9:00~16:00
場所:黒部市福祉センター 研修室



誕生日のお祝いに福祉センターの入浴券はいかがですか?
11枚綴り・・・3,000円

お知らせ

令和6年4月採用予定 職員を募集します

| | |
|--------------|--|
| 採用職種 及び人員 | 正職員(介護支援専門員) 1名 |
| 勤務場所 | 黒部市社会福祉協議会 本所 ケアセンター業務 |
| 受験資格 | 介護支援専門員資格を有する者 (昭和39年4月2日以降に生まれた方) |
| 試験日 | 10月中 |
| 試験内容 | 作文、面接 |
| 受付期間 | 令和5年9月1日(金)~令和5年9月29日(金) ※月曜日~金曜日の午前8時30分~午後5時 ※郵便による受付はできません。 |
| 受付・ 問合せ | 黒部市社会福祉協議会 総務課 TEL.(0765)54-1082 |

詳しくは黒部市社会福祉協議会ホームページ、ハローワークに掲載しています。

今月の相談日

弁護士と法律相談

■黒部市福祉センター(金屋464-1)
9月19日(火) 13:30~15:30 / 予約受付9月1日より※先着4名
相談内容問わず、年度につき
1人3回までのご利用とさせていただきます。

富山県東部生活自立支援センター 生活自立支援相談

■黒部市福祉センター(金屋464-1)
9月11日(月) 10:00~11:30 / 予約受付9月1日より

新型コロナウイルス感染症の県内での発生状況で、相談員の変更や中止となることがございますので、ご了承ください。

社会福祉法人 黒部市社会福祉協議会

地域幸福度調査アンケート

にご協力をお願いします

5分で
回答!

回答方法1 ホームページから



検索 黒部市社会福祉協議会

又は<https://forms.gle/ix3RZrr8e2KTFZnj8>

回答方法2 QRコードから



こちらのQRコードを読み込んで
ご回答ください。

※本調査結果は、11月28日開催の「ウェルビーイングなまちづくりをみんなで考えよう」イベントにてご報告いたします。

WAWAWA
(輪・笑・和) ネットワーク

広がる食料支援の輪

ご寄付いただいた食料品は、
生活困窮者や自立支援施設等に配布します。
たくさんのご協力ありがとうございました。

中野工業株式会社 様

北陸電力株式会社 新川支店 様

富山県立桜井高等学校 様

YKK AP株式会社 様

株式会社バローホールディングス 様

黒部ライオンズクラブ 様



YKK AP株式会社 様



北陸電力株式会社 新川支店 様



桜井高等学校 様